

# PRŮKAZ ENERGETICKÉ NÁROČNOSTI BUDOVY

vydaný podle zákona č. 406/2000 Sb., o hospodaření energií, a vyhlášky č. 78/2013 Sb., o energetické náročnosti budov

Ulice, číslo: **RD A4-Želešice p.č. 1613,1614/1,1614/2**

PSČ, místo: **664 43 Želešice**

Typ budovy: **Rodinný dům**

Plocha obálky budovy: **555,96 m<sup>2</sup>**

Objemový faktor tvaru A/V: **0,79 m<sup>2</sup>/m<sup>3</sup>**

Celková energeticky vztažná plocha: **227,53 m<sup>2</sup>**

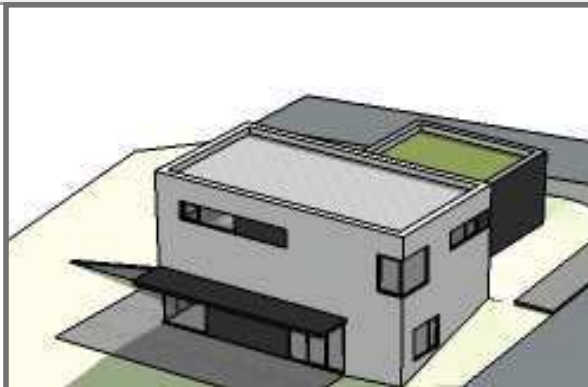

## ENERGETICKÁ NÁROČNOST BUDOVY

### Celková dodaná energie

(Energie na vstupu do budovy)

### Neobnovitelná primární energie

(Vliv provozu budovy na životní prostředí)

Měrné hodnoty kWh/(m<sup>2</sup>·rok)

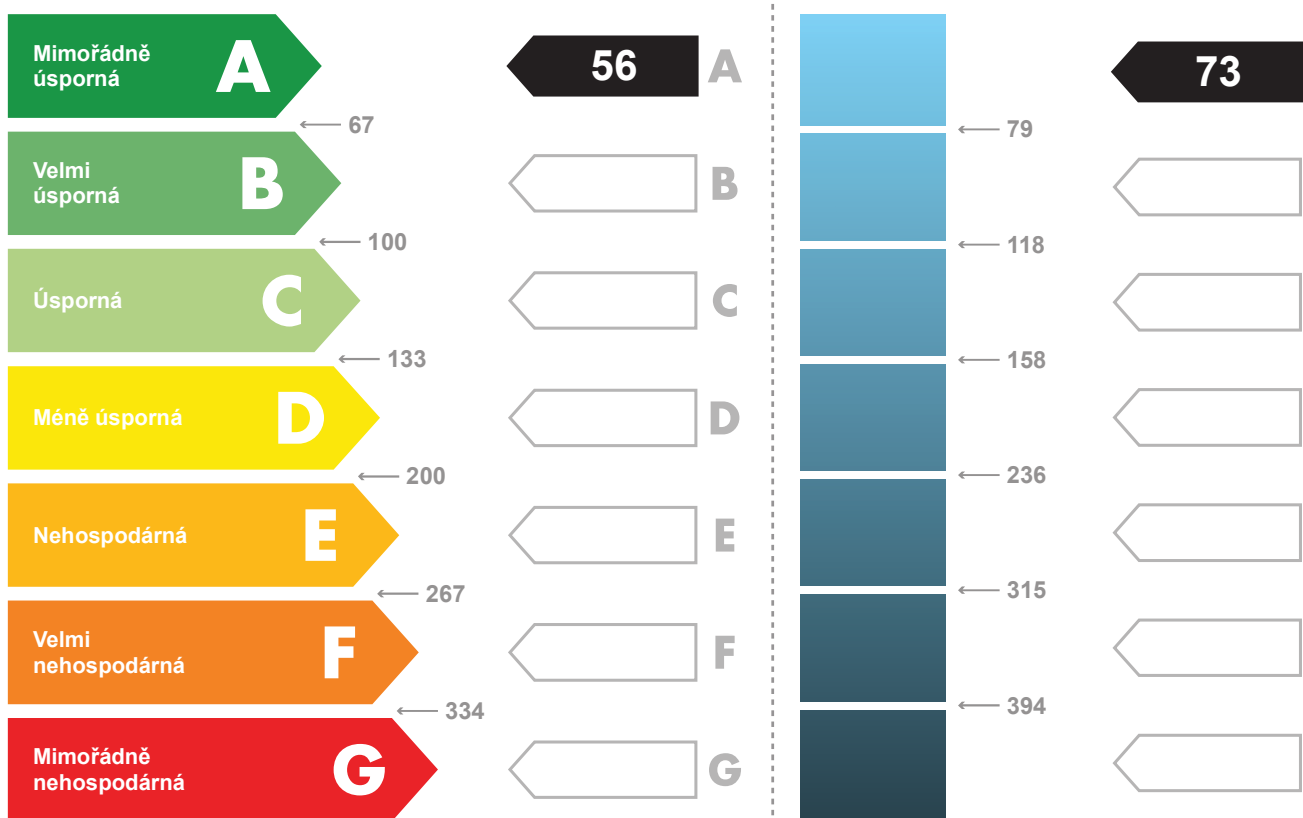

Hodnoty pro celou budovu  
MWh/rok

**12,7**

**16,5**

## DOPORUČENÁ OPATŘENÍ

Opatření pro	Stanovena
Vnější stěny:	<input type="checkbox"/>
Okna a dveře:	<input type="checkbox"/>
Střechu:	<input type="checkbox"/>
Podlahu:	<input type="checkbox"/>
Vytápění:	<input type="checkbox"/>
Chlazení / klimatizaci:	<input type="checkbox"/>
Větrání:	<input type="checkbox"/>
Přípravu teplé vody:	<input type="checkbox"/>
Osvětlení:	<input type="checkbox"/>
Jiné:	<input type="checkbox"/>

Popis opatření je v protokolu průkazu a vyhodnocení jejich dopadu na energetickou náročnost je znázorněno šipkou

Doporučení

## PODÍL ENERGO NOSITELŮ NA DODANÉ ENERGII

Hodnoty pro celou budovu  
MWh/rok

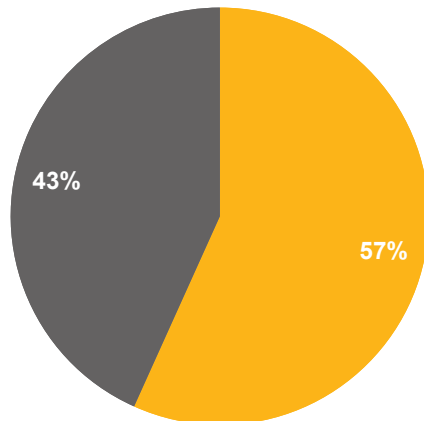

Energie okolí - 7,2  
Elektřina ze sítě - 5,5

## UKAZATELE ENERGETICKÉ NÁROČNOSTI BUDOVY

	Obálka budovy	Vytápění	Chlazení	Větrání	Úprava vlhkosti	Teplá voda	Osvětlení	
	$U_{em}$ W/(m <sup>2</sup> ·K)	Díleční dodané energie					Měrné hodnoty kWh(m <sup>2</sup> ·rok)	
Mimořádně úsporná		42				11	3	
	0,25							
Mimořádně neekonomická								
<b>Hodnoty pro celou budovu</b> MWh/rok		<b>9,6</b>				<b>2,5</b>	<b>0,6</b>	

Zpracovatel: Ing. Petr Machynka

Kontakt: Pmachynka@email.cz

739010043

Osvědčení č.: 665

Vyhotoveno dne: 29.01.2020

Podpis: