

PRŮKAZ ENERGETICKÉ NÁROČNOSTI BUDOVY

vydaný podle zákona č. 406/2000 Sb., o hospodaření energií, a vyhlášky č. 78/2013 Sb., o energetické náročnosti budov

Ulice, číslo: **RD C2-Želešice p.č. 1613,1614/1,1614/2**

PSČ, místo: **664 43 Želešice**

Typ budovy: **Rodinný dům**

Plocha obálky budovy: **573,09 m²**

Objemový faktor tvaru A/V: **0,81 m²/m³**

Celková energeticky vztažná plocha: **227,53 m²**

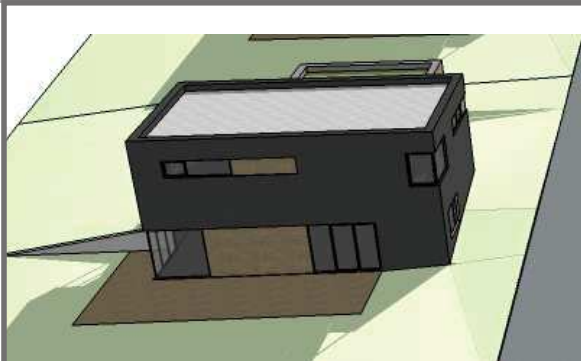

ENERGETICKÁ NÁROČNOST BUDOVY

Celková dodaná energie

(Energie na vstupu do budovy)

Neobnovitelná primární energie

(Vliv provozu budovy na životní prostředí)

Měrné hodnoty kWh/(m²·rok)

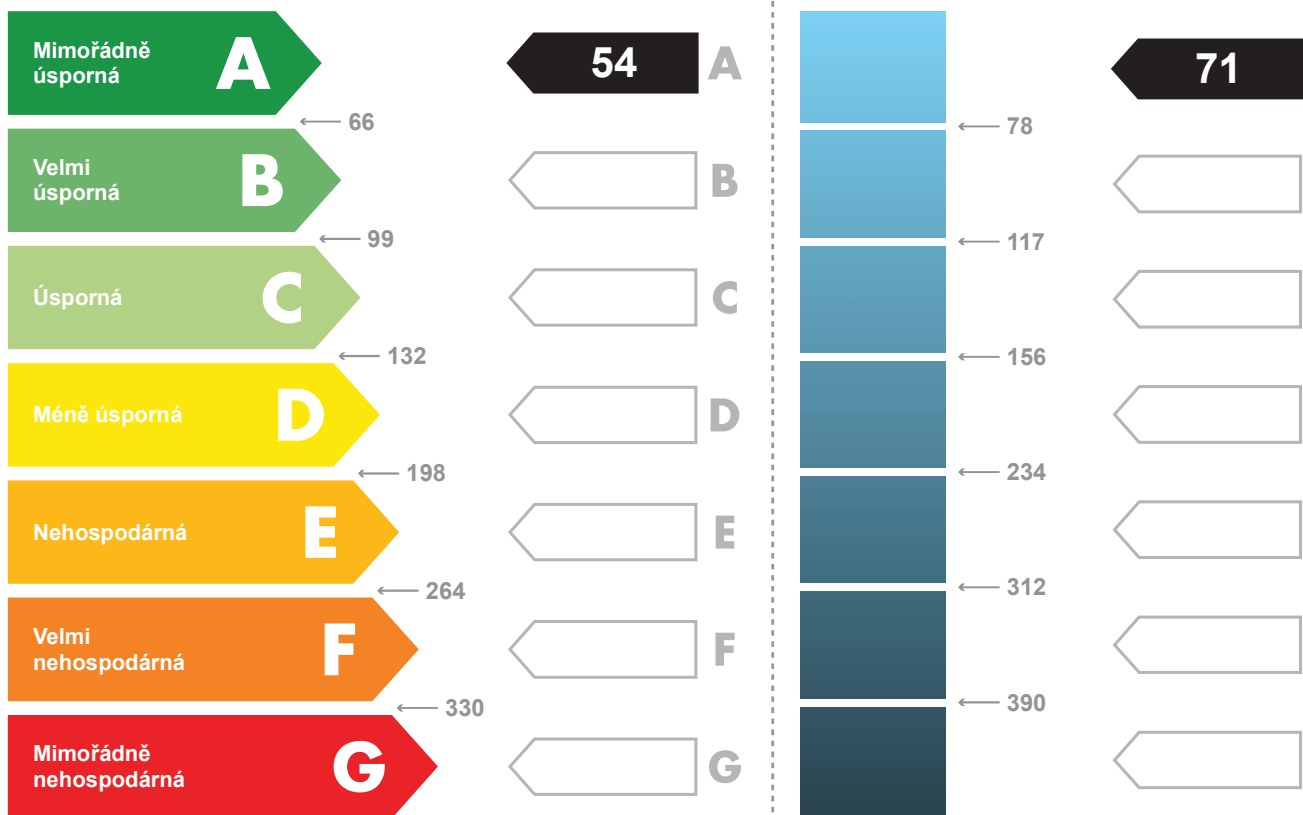

Hodnoty pro celou budovu
MWh/rok

12,4

16,1

DOPORUČENÁ OPATŘENÍ

Opatření pro	Stanovena
Vnější stěny:	<input type="checkbox"/>
Okna a dveře:	<input type="checkbox"/>
Střechu:	<input type="checkbox"/>
Podlahu:	<input type="checkbox"/>
Vytápění:	<input type="checkbox"/>
Chlazení / klimatizaci:	<input type="checkbox"/>
Větrání:	<input type="checkbox"/>
Přípravu teplé vody:	<input type="checkbox"/>
Osvětlení:	<input type="checkbox"/>
Jiné:	<input type="checkbox"/>

Popis opatření je v protokolu průkazu a vyhodnocení jejich dopadu na energetickou náročnost je znázorněno šipkou

Doporučení

PODÍL ENERGO NOSITELŮ NA DODANÉ ENERGII

Hodnoty pro celou budovu
MWh/rok

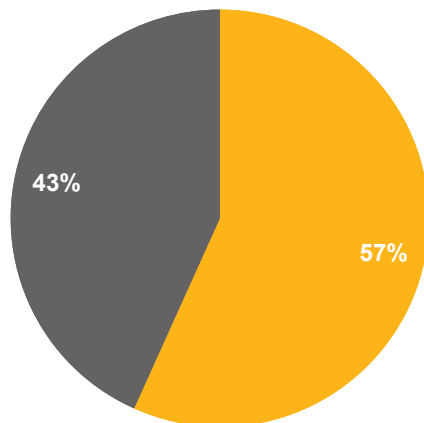

Energie okolí - 7,0
Elektřina ze sítě - 5,4

UKAZATELE ENERGETICKÉ NÁROČNOSTI BUDOVY

	Obálka budovy	Vytápění	Chlazení	Větrání	Úprava vlhkosti	Teplá voda	Osvětlení	
	U_{em} W/(m ² ·K)	Dílní dodané energie					Měrné hodnoty kWh(m ² ·rok)	
Mimořádně úsporná		41				11	3	
	0,24							
Mimořádně nevhodná								
Hodnoty pro celou budovu MWh/rok		9,2				2,5	0,6	

Zpracovatel: Ing. Petr Machynka

Kontakt: Pmachynka@email.cz

739010043

Osvědčení č.: 665

Vyhotoveno dne: 29.01.2020

Podpis: